MSC ESM 17:38

ROSA-WALZER

für das

PIANO-FORTE.

Ihrer Durchlaucht der regierenden Frau

FÜRSTINN

ESTERHÁZY VON GALANTHA &

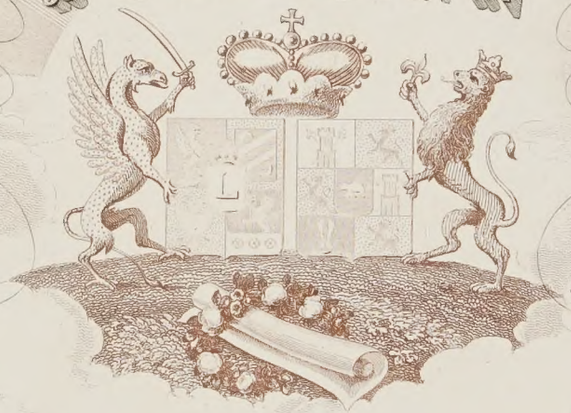

in tiefster Ehrfurcht gewidmet

von

JOHANN STRAUSS.

76tes Werk.

No. 6796.

Eigenthum der Verleger. Eingetragen in das Vereins-Archiv.

Preis 45 x C.M. / 12 gr.

IN TRIESTE NELLA PIAZZA DELLA BORSA DI RIMPETTO ALLA FONTANA N. 601, E SIMILE NELLA CONTRADA DELLE BECCARIE ACCANTO IL N. 600 OSSIA DI FACCIATA AI NUMERI 70. e 71. SITUATO TROVASI IL MUSICALE FONDACO D'ASSOLUTA PROPRIETA' DI DOMENICO VICENTINI; il quale tiene pure Negozio di Carta d'ogni qualità, libri da scrivere d'ogni grandezza, nonchè inchiostro rosso e nero di perfetta qualità, LA NEREZZA DI QUEST' ULTIMO CIASCUNO POTRA' OSSERVARLA NELLI PEZZI DI MUSICA, CHE VENGONO TRASCRITTI AL MENTOVATO FONDACO, nel quale si vende anche CORDE ARMONICHE DI PERFETTA QUALITA' PER TUTTI I MUSICALI ISTRUMENTI nonchè d'acciajo e d'ottone PER PIANOFORTE E SPINETTA. ASSORTIMENTO DI VIOLINI, VIOLE, CHITARRE, CROMAMETRI, METRONOMI ecc.: più in nero e a variati colori 466, stampe tutte differenti ad uso del ricamo, oltre di ciò Vedute, Paesaggi, Nevicate, e Rovine per lo studio del disegno.

Digitized by the Internet Archive
in 2022 with funding from
Brigham Young University

https://archive.org/details/rosawalzerfrdpia00stra

Rosa-Walzer

von

Johann Strauss.

76stes Werk.

Allegro.

Introduction.

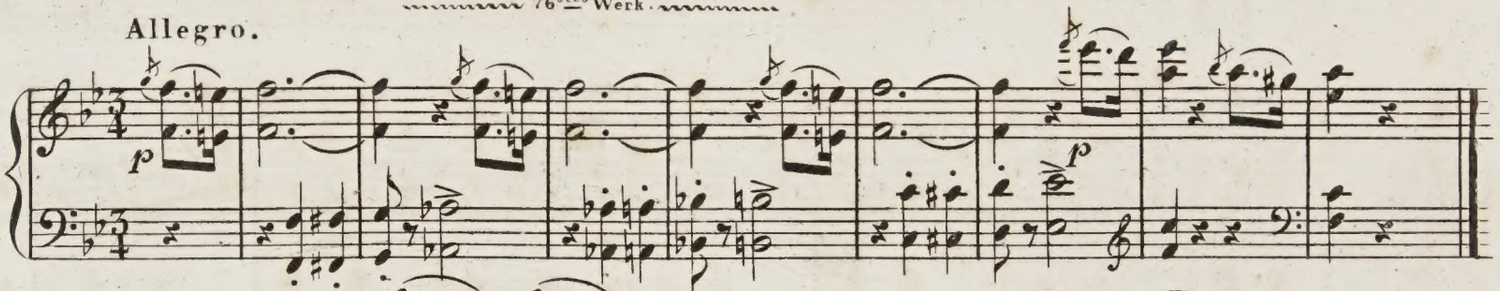

No 1.
Walzer.

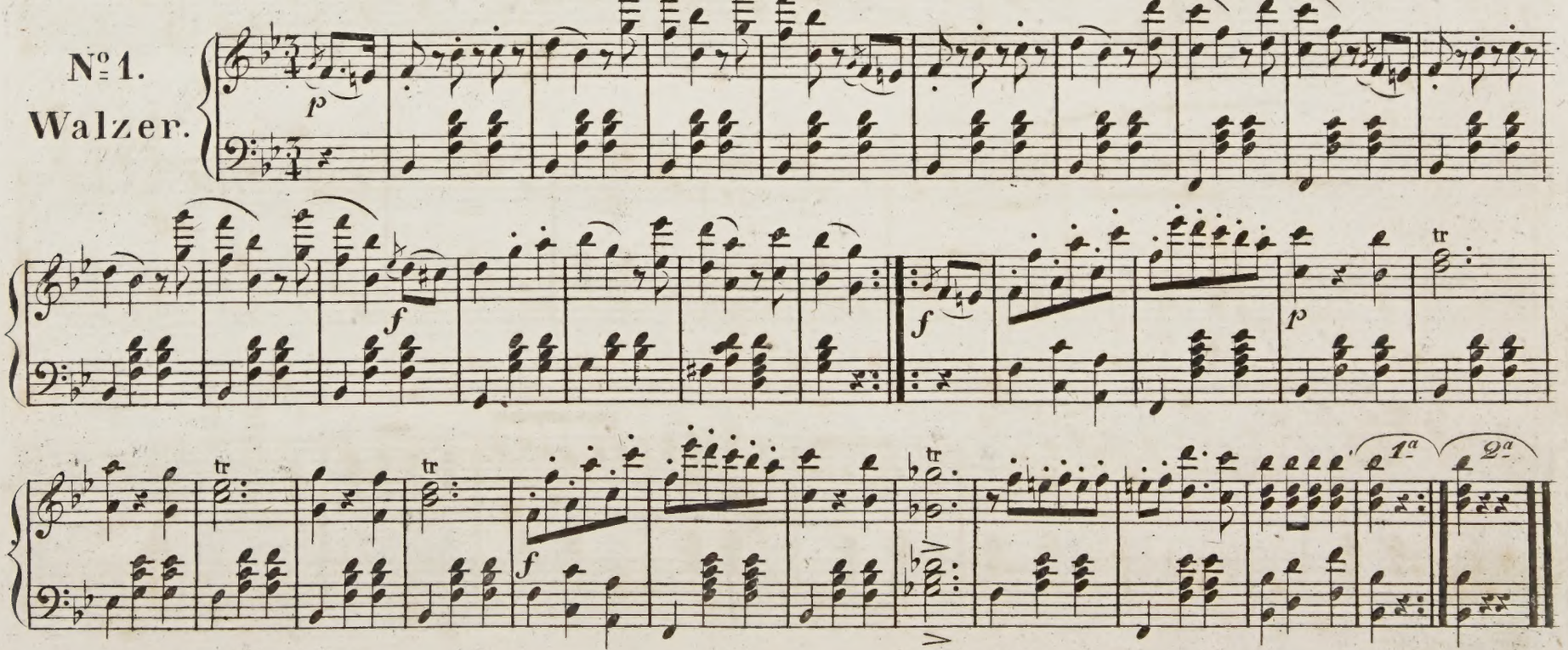

T. H. 6796. T. T.

Nº 2.

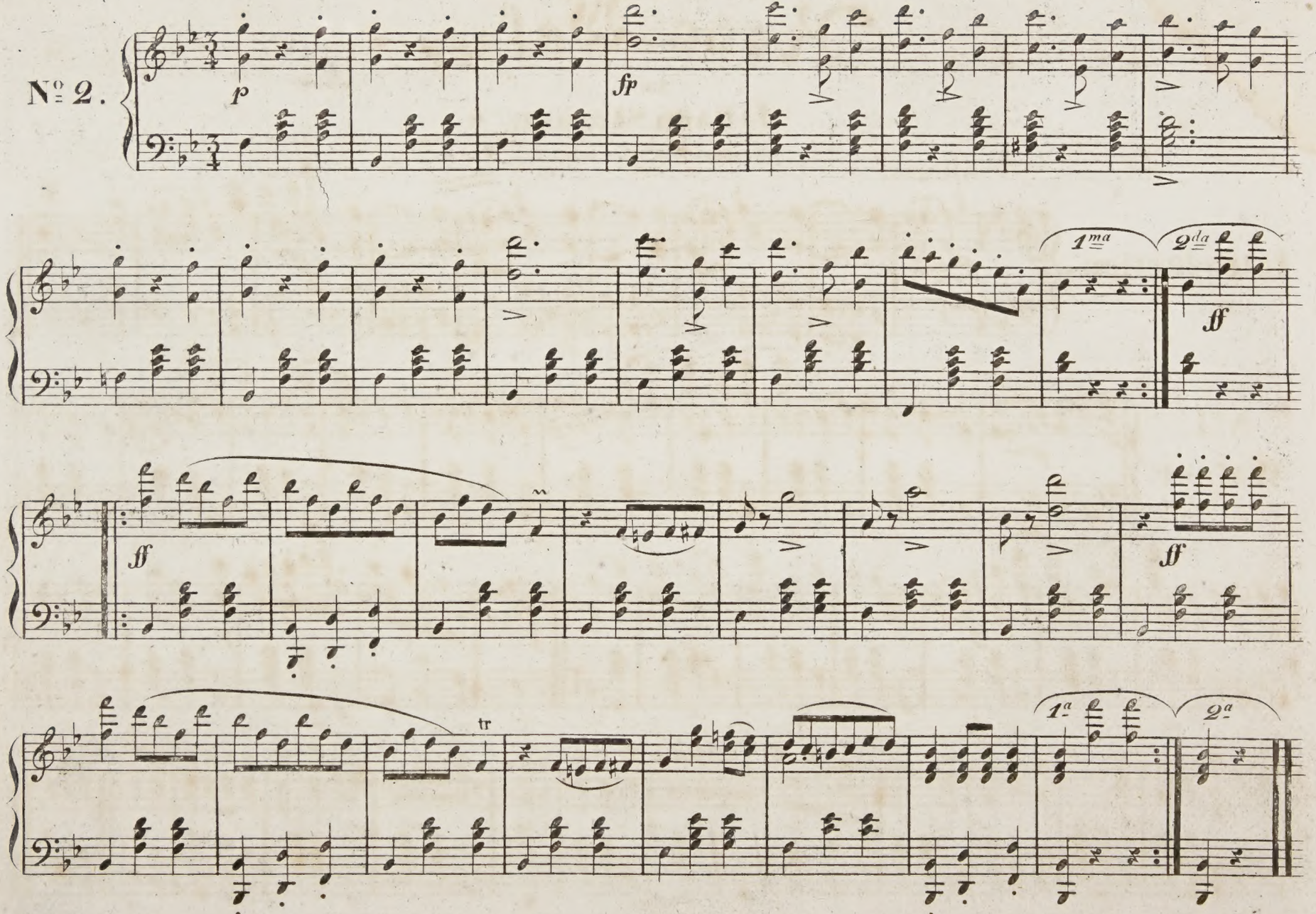

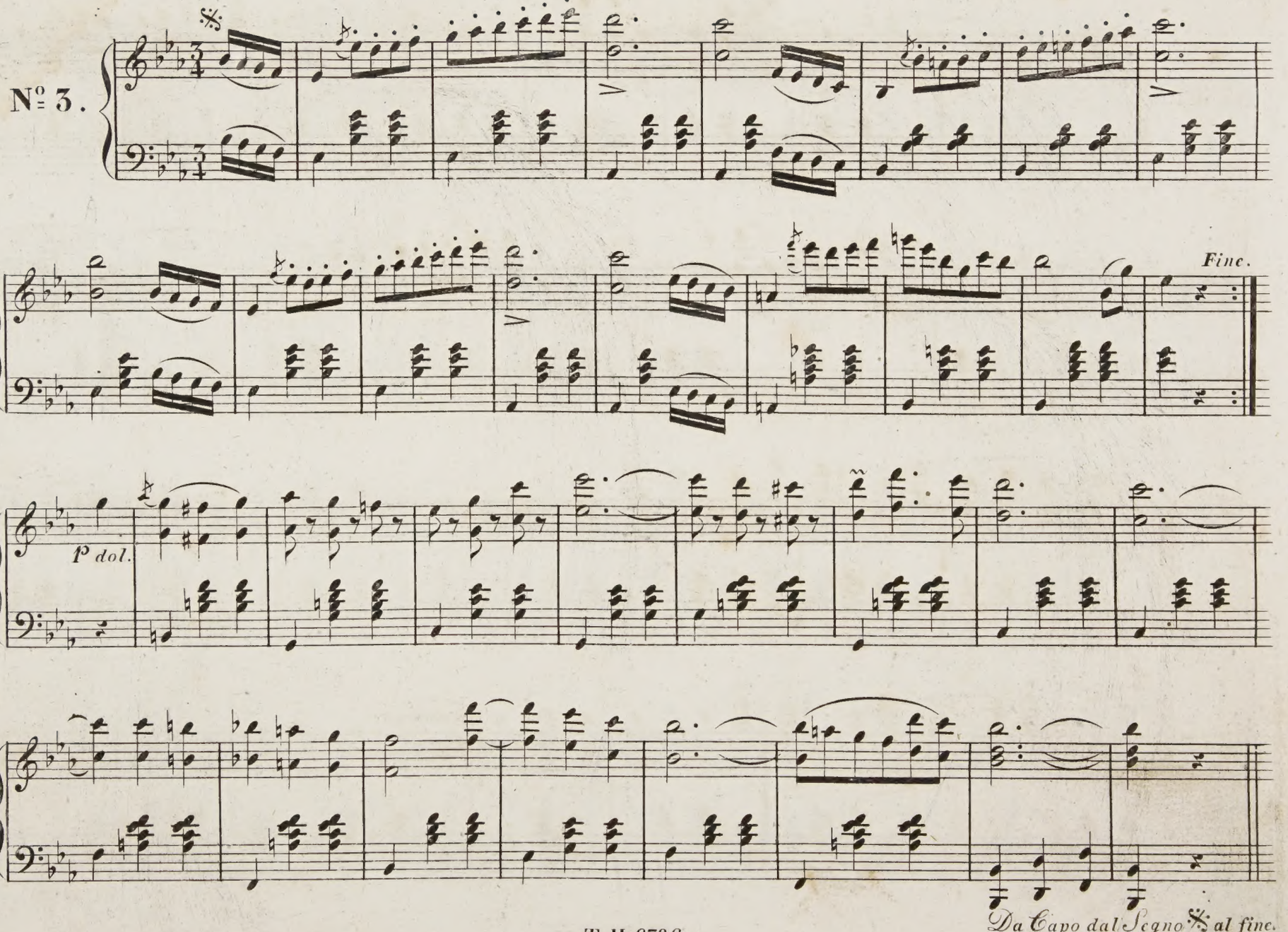
Nº 3.
Fine.
1ª dol.
Da Capo dal Segno 𝄋 al fine.

(*Posthorn.*)

N° 4.

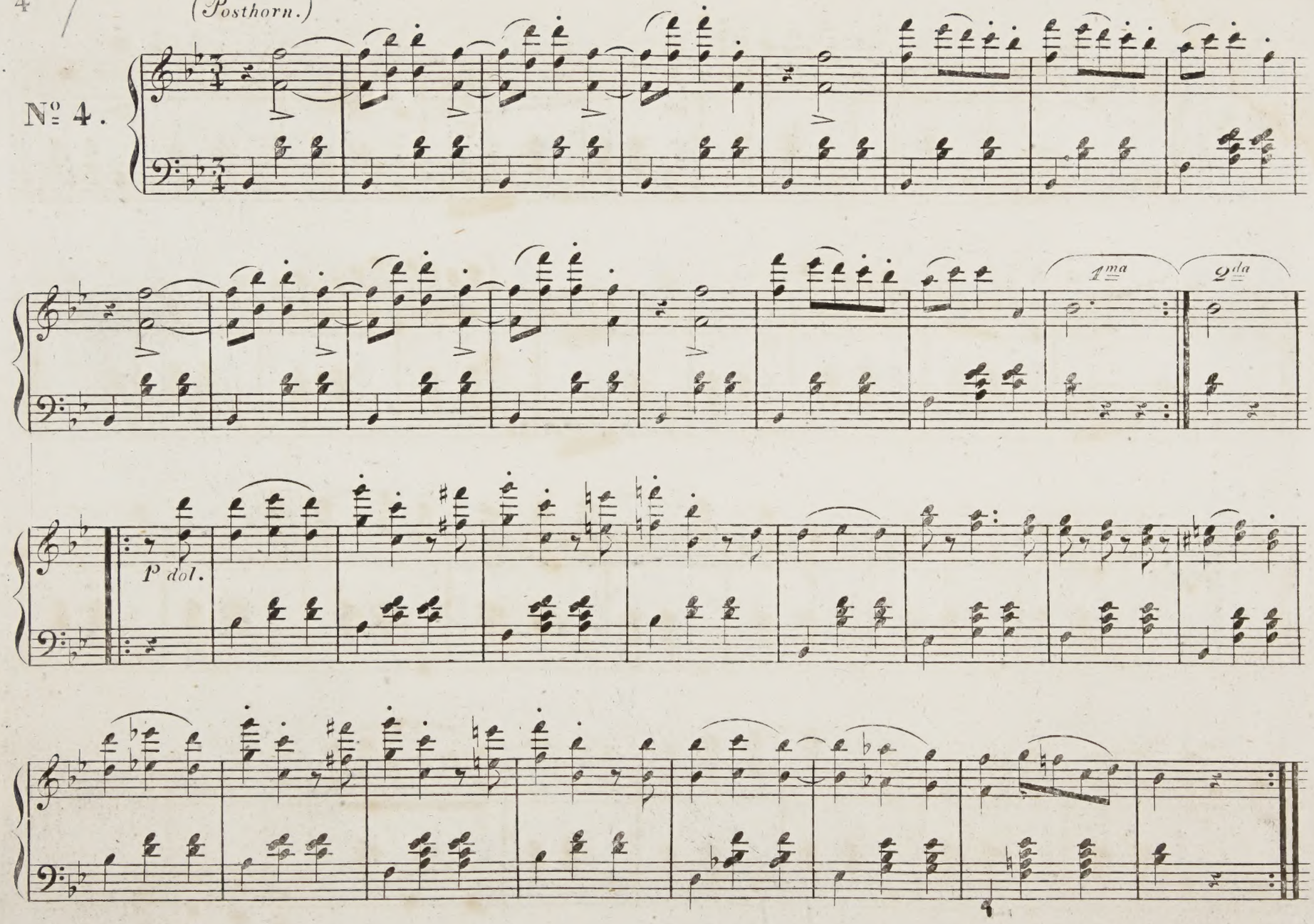

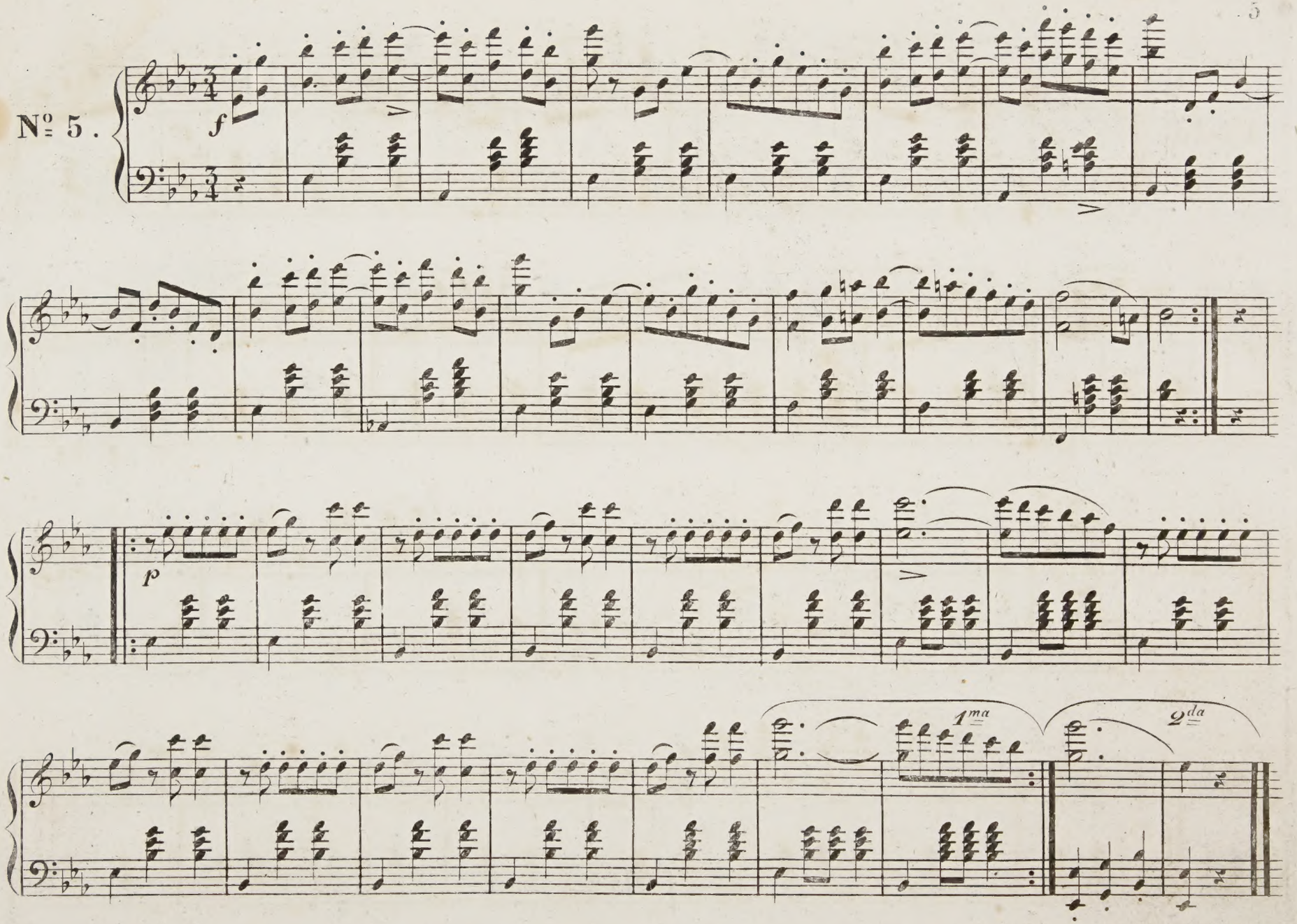
Nº 5.
f
p
1ma
2da

Coda.

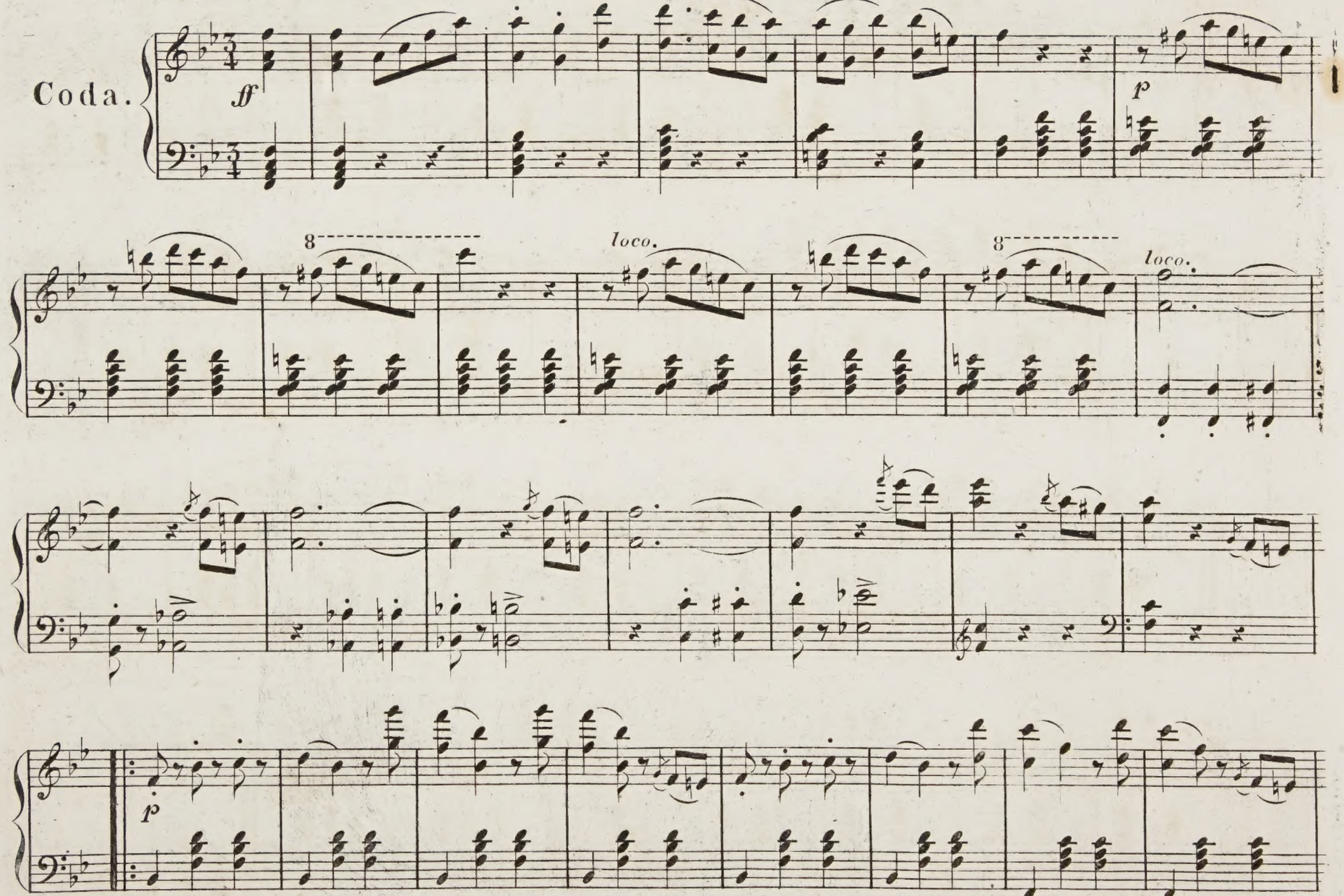

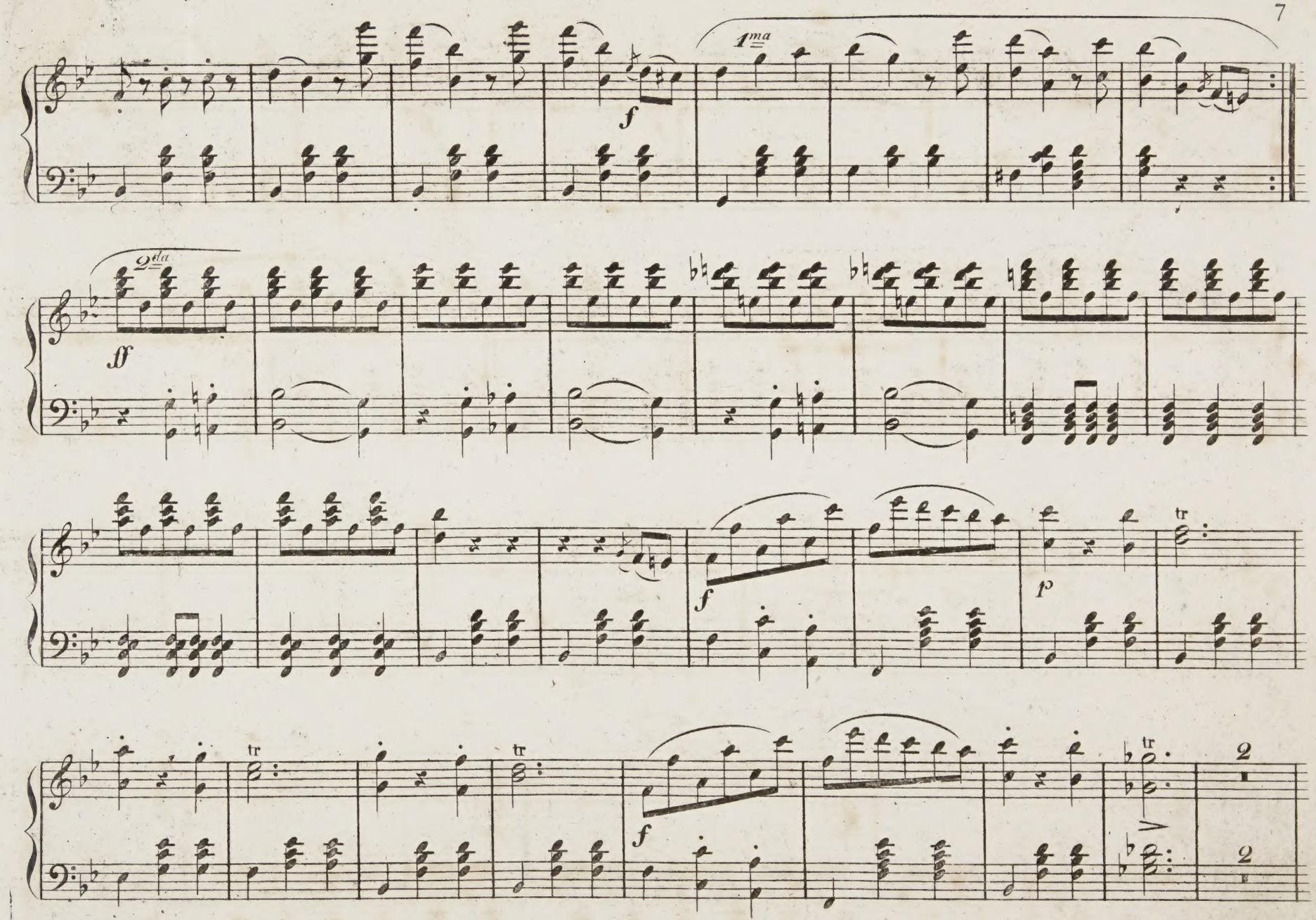
1ma
f
2da
ff
f
p
tr
tr
tr
f
2
2

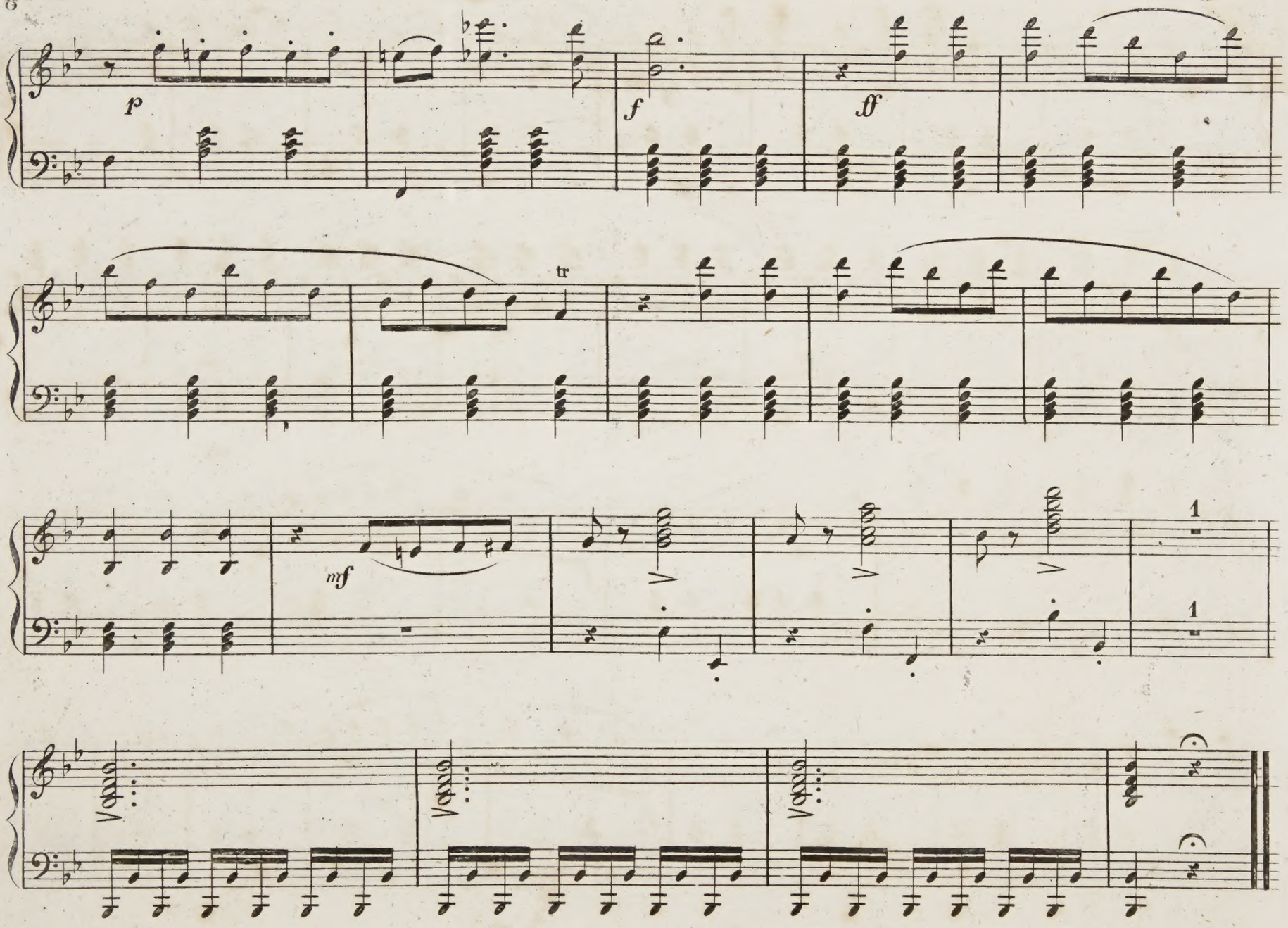
p
f
ff
tr
mf
1
1